

## Il misery index delle famiglie italiane

*A maggio il misery index registra un incremento in Italia e nel resto delle maggiori economie dell'Area euro. In tutti i paesi, l'aumento dell'indice è dovuto alla risalita dei prezzi.*

Il valore del misery index delle famiglie italiane è salito a 4.5 con un aumento di due decimi di punto rispetto al mese precedente. L'incremento dell'indice è dovuto al ritorno di variazioni positive dei prezzi, +0.1 rispetto al -0.1 per cento do maggio. Il tasso di disoccupazione è rimasto stazionario sul 12.4 per cento.

Nei primi sei mesi dell'anno la media dell'indice, sia semplice sia ponderato è stata inferiore ai valori del 2015.

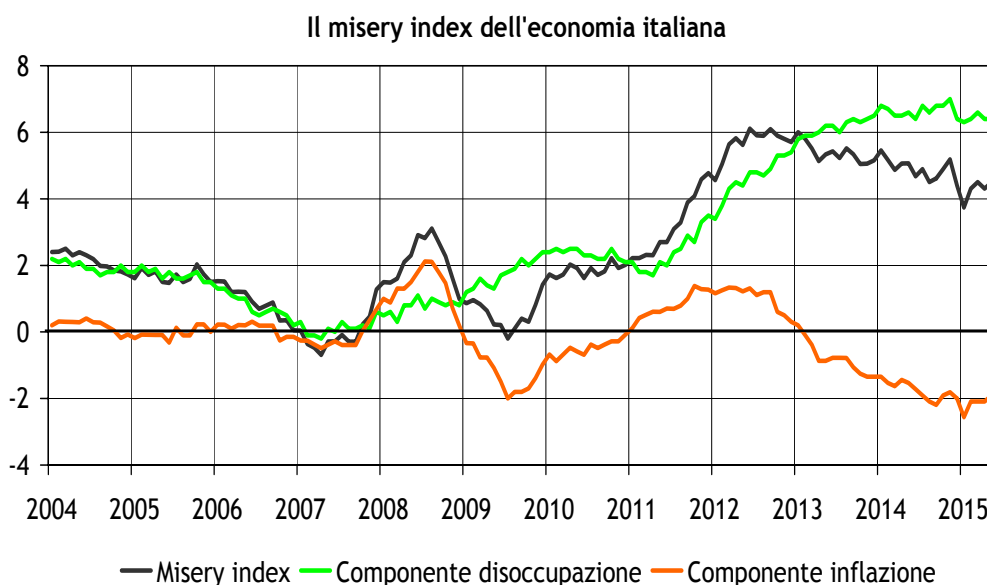

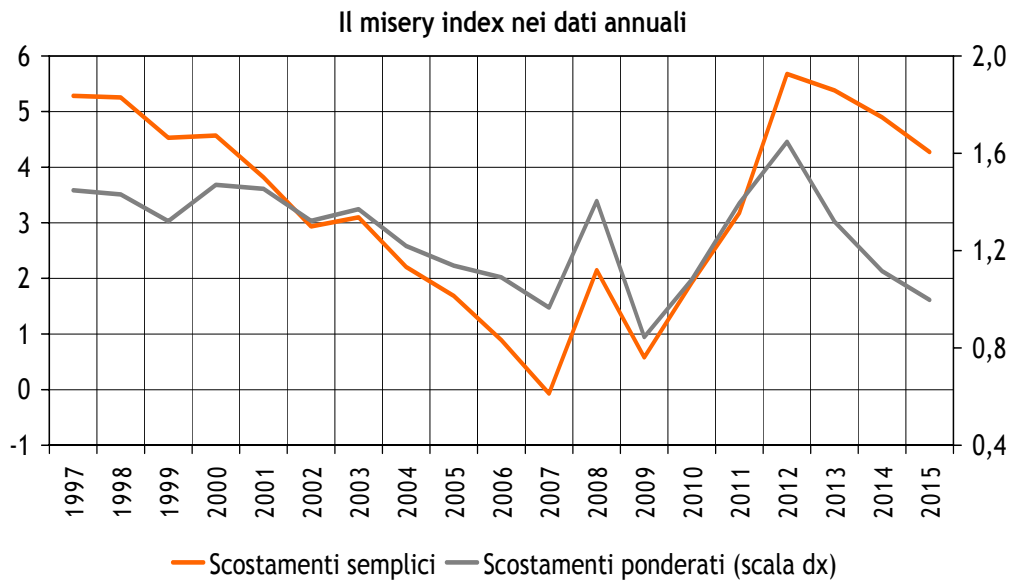

L'andamento dell'indice italiano a maggio è stato in linea con la tendenza al rialzo dell'indice nei principali paesi dell'Area euro. Tale andamento è in atto dall'inizio dell'anno ed è determinato dalla componente inflazionistica.

